新北市林口區頭湖國民小學

《家庭教育親職、子職、代間議題相關活動》

活動名稱	主題	內容摘要	參加對象	時間	人數
上學期家長日	親職	增進家長對學校教育的認知，了解學生學習狀況、行為表現與教師教學理念，促進親師生合作。	家長、導師	113/9/13	1164

邀請函和建議事項回覆(部分擷取)



新北市林口區頭湖國小113學年度第一學期家長日邀請函

親愛的家長您好：

新的一學期已揭開了序幕，我們特別舉辦「家長日」，透過老師與家長面對面交談，共同合作輔導孩子們順利成長，一起迎向美好和時光的未來。

誠摯邀請您撥冗參加9月13日（星期五）晚上7:00~8:30的家長日活動，歡迎您蒞校與班老師和其他家長們，彼此分享教養經驗，透過親師互動，適向幫助及瞭解孩子在學校的學習。

校　長　陳承賢
家長會長　鄭美月　敬邀

日期	時間	活動內容	地點
9月13日 星期五	18：40~18：50	迎賓表演－依熙園	迎曦樓
	18：50~19：00	家長簽到	各班教室
		開場-校長的話(簡報)	迎曦樓
	19：00~20：30	1.行政實務宣導。 2.科任入班(19:10起)。 3.親師座談。 4.成立班親會，由出席家長推選本班主任會議，選出班級代表1至2名。	各班教室

※家長配合事項：

1.為了課親師晤談能順利進行，請家長盡量安排班下回在家中主常作息，若需帶孩子前來，學童到校後統一集中在[redacted]教室等候家長接回(隨家長入校學童不進教室，不在校園內逗留，學校將統一安排老師看顧與家長一同討校的學生，其餘學童不得入校)。

2.實應環保本校不提供杯水，請家長自備環保杯，五教水機飲用飲水。

3.因停車位置不足，本校無法提供汽機車停車位，請家長多利用步行到校參加活動。

4.回條繳於9/10(三)前交回給班級導師，讓班級導師統計家長參與人數。

113上家長日活動參加意願調查表

班級：____年____班　學生姓名：_____　家長簽名：_____

(　)參　加　(　)不參加

★本次活動想和老師討論或建議事項：



113學年度上學期家長日建議事項回覆：

編號	家長或應與建議事項	學　校　回　覆	回覆處室
101	建議學校評估設置自動販賣機之可行性。	一、依據新北政府113年9月19日新北教環環字第1131873792號文指示，校園內販售之食品均應符合教育部「校園販品及點心販售範圍」之規範，請各校務必定期檢核，且避免販售含高油、高糖、高鹽食品。 二、學校以學生健康為首要考量，飲動學生多喝白開水，全校飲水機應可滿足學生飲水需求，因此暫不設置自動販賣機。	總務處
103	建議冒熱管是否能開冷氣，特別是舞蹈社團。	一、本校課後社團主要在外部單位經營，經與承辦協會的社團負責老師聯繫後，確認未向學生家長額外收取冷氣使用費用。 二、經學校與承辦協會協商後，協會決定自下學期起向家長收取冷氣使用費。 三、現為避免冒熱管學生在同熱環境中上課，社團負責老師已備妥冷氣卡，供有需求的社團借用。	學務處
201	二年級有到修主音樂教室上課，想知道是否1班也有機會？	一、由於學校為競高學校，科任教室有限，且部分班級自行移動到科任教室比較困難，因此現行音樂教室排定以中、高年級使用為主。 二、經詢問授課音樂老師後，授課老師已排定這學期音樂授課方式是在教室內進行，若下學期班級音樂課時間，音樂教室若無排定中、高年級上課使用，音樂老師將評估課程進行方式，是否帶至班上音樂教室上課。	教務處
203	可否使用電子化填表單，不要每過學多紙張。	一、環保永續確實是當前非常重要的議題，照辦，是否採用電子化表單，學校仍需根據調查內容來決定，若作情況下，電子化結果可能不利計劃的彙整與傳達。	教務處 學務處 總務處 輔導室
205	需要家長填寫回覆的表單時，可否用電子表單，以免孩子遺遺忘這回表表，還得再額領學校印製。	二、此外，學校也無法保證所有家長都具備使用科技設備進行電子問卷或填報的條件。 三、感謝家長的提問與建議，學校將持續檢討推動無紙化日標前進（以google表單或QR-code方式進行各項調查表單的資料蒐集與整理），以減少紙張的使用與浪費。	

承辦人　單位主管　校長





弦樂團迎賓表演暨校長為家長日開場







行政業務宣導資料









親師相見歡

活動名稱	主題	內容摘要	參加對象	時間	人數
下學期家長日	親職	增進家長對學校教育的認知，了解學生學習狀況、行為表現與教師教學理念，促進親師生合作。	家長、導師	114/2/21	1164

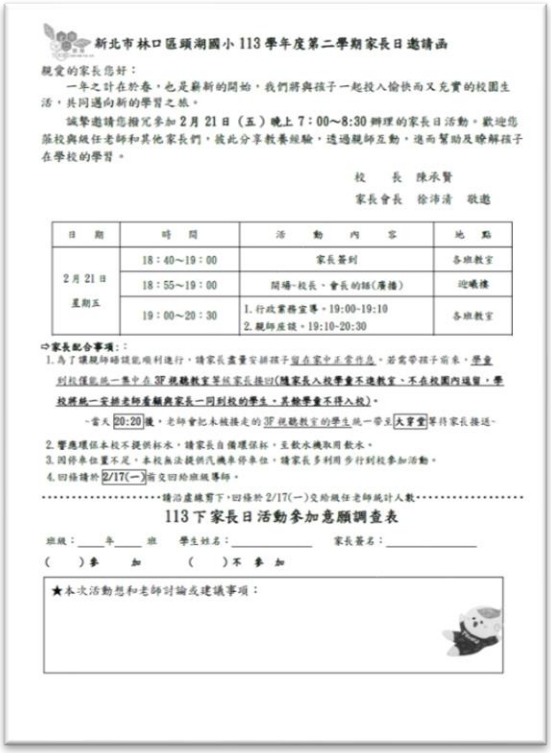

新北市林口區頭湖國小 113 學年度第二學期家長日邀請函

親愛的家長您好：

一年之計在於春，也是嶄新的開始，我們將與孩子一起投入愉快而又充實的校園生活，共同邁向新的學習之旅。

誠摯邀請您撥冗參加 2 月 21 日（五）晚上 7：00~8:30 辦理的家長日活動。歡迎您蒞校與級任老師和其他家長們，彼此分享教養經驗，透過親師互動，進而幫助及瞭解孩子在學校的學習。

校　長　陳承賢
家長會長　徐沛清　敬邀

日　期	時　間	活　動　內　容	地　點
2 月 21 日 星期五	18：40~19：00	家長蒞到	各班教室
	18：55~19：00	開場-校長、會長的話(廣播)	班導課
	19：00~20：30	1. 行政業務宣導，19:00-19:10 2. 親師座談，19:10-20:30	各班教室

➪家長配合事項：：

1. 為了讓親師晤談能順利進行，請家長盡量安排孩子留在家中玩耍作息，若需帶孩子前來，學童到校僅能統一集中在 3F 視聽教室等候家長接回(隨家長入校學童不進教室、不在校園內逗留，學校將統一安排老師看顧與家長一同到校的學生，其餘學童不得入校)。
   -當天 20:20 後，老師會把未被接走的 3F 視聽教室的學生統一帶至 大會堂 等待家長接送。
2. 響應環保本校不提供杯水，請家長自備環保杯，至飲水機取用飲水。
3. 因停車位置不足，本校無法提供汽機車停車位，請家長多利用步行到校參加活動。
4. 回條請於 2/17(一) 前交回給班級導師。

……請沿虛線剪下，回條於 2/17(一)交給級任老師統計人數……

113 下家長日活動參加意願調查表

班級：____年____班　學生姓名：_____　家長簽名：_____

(　)參　加　(　)不 參 加

★本次活動想和老師討論或建議事項：

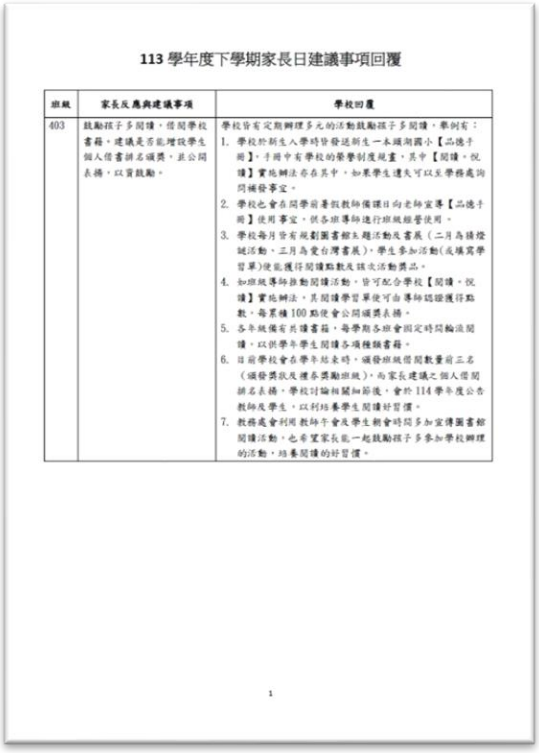

113 學年度下學期家長日建議事項回覆

班級	家長反應與建議事項	學校回覆
403	鼓勵孩子多閱讀，借閱學校書籍，建議是否能增設學生個人借書排名獎勵，並公開表揚，以資鼓勵。	學校皆有定期辦理多元的活動鼓勵孩子多閱讀，舉例有： 1. 學校於新生入學時皆發送新生一本頭湖圖小【品德手冊】，手冊中有學校的榮譽制度規畫，其中【閱讀，悅讀】實施辦法亦在其中，如果學生遺失可以至學務處詢問補發事宜。 2. 學校也會在開學前暑假教師備課日向老師宣導【品德手冊】使用事宜，供各班導師進行班級經營使用。 3. 學校每月皆有規劃圖書館主題活動及書展（二月為猜燈謎活動、三月為愛台灣書展），學生參加活動(或填寫學習單)便能獲得閱讀點數及該次活動獎品。 4. 加班級導師推動閱讀活動，皆可配合學校【閱讀，悅讀】實施辦法，其閱讀學習單便可由導師認證獲得點數，每累積 100 點便會公開頒獎表揚。 5. 各年級備有共讀書籍，每學期各班會固定時間輪流閱讀，以供學生閱讀各項種類書籍。 6. 日前學校會在學年結束時，頒發班級借閱數量前三名（頒發獎狀及禮券獎勵班級），而家長建議之個人借閱排名表揚，學校討論相關細節後，會於 114 學年度公告教師及學生，以利培養學生閱讀好習慣。 7. 教務處會利用教師午會及學生朝會時間多加宣傳圖書館閱讀活動，也希望家長能一起鼓勵孩子多參加學校辦理的活動，培養閱讀的好習慣。

邀請函和建議事項回覆(部分擷取)



校長、家長會長致詞為家長日開場



老師引導家長到孩子的教室



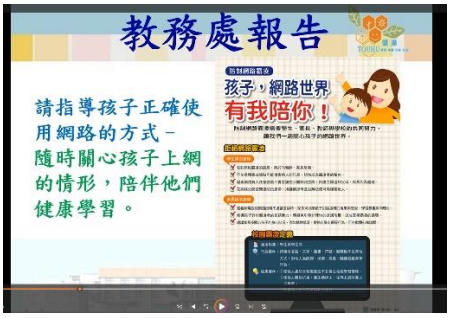



行政業務宣導影片









親師座談

活動名稱	主題	內容摘要	參加對象	時間	人數
親職講座數位教養不卡關 講師:吉靜如法院少年調查保護官	親子教養	為了讓孩子面對多元的網路世界有正確的觀念外，並能有節制運用各類資訊設備，【正確數位教養】是現代不可或缺。位於第一線吉靜如保護官一定可以讓家長在此演講中習得最正確的數位教養觀念及法律常識	家長、教師	113.12/13	30



發給家長的電子傳單和報名連結



法院少年調查保護官



家長認真學習與參與

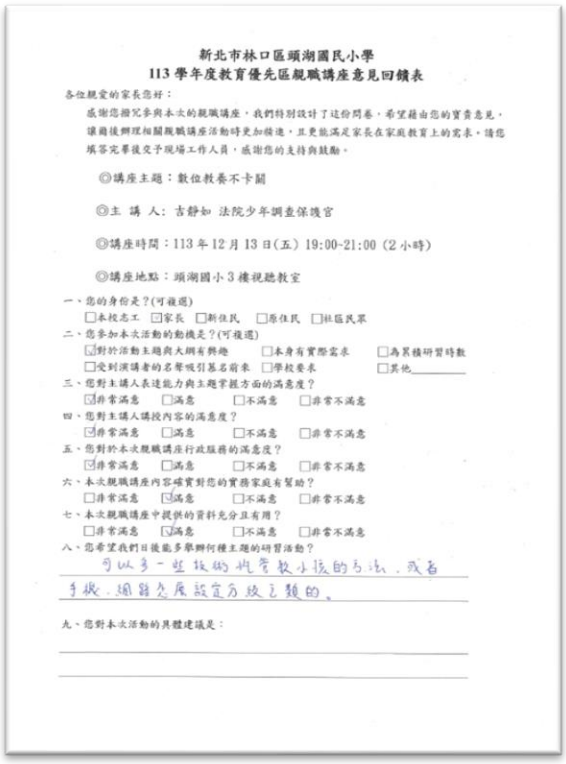

新北市林口區頭湖國民小學
113 學年度教育優先區親職講座意見回饋表

各位親愛的家長您好：

感謝您撥冗參與本次的親職講座，我們特別設計了這份問卷，希望藉由您的寶貴意見，讓爾後辦理相關親職講座活動時更加精進，且更能滿足家長在家庭教育上的需求。請您填答完畢後交予現場工作人員，感謝您的支持與鼓勵。

◎講座主題：數位教養不卡關

◎主 講 人：吉靜如 法院少年調查保護官

◎講座時間：113 年 12 月 13 日(五) 19:00-21:00 (2 小時)

◎講座地點：頭湖國小 3 樓視聽教室

一、您的身份是？(可複選)
☐本校志工 ☐家長 ☐新住民 ☐原住民 ☐社區民眾

二、您參加本次活動的動機是？(可複選)
☑對於活動主題與大綱有興趣 ☐本身有實際需求 ☐為累積研習時數
☐受到演講者的名聲吸引慕名前來 ☐學校要求 ☐其他_____

三、您對主講人表達能力與主題掌握方面的滿意度？
☑非常滿意 ☐滿意 ☐不滿意 ☐非常不滿意

四、您對主講人講授內容的滿意度？
☑非常滿意 ☐滿意 ☐不滿意 ☐非常不滿意

五、您對於本次親職講座行政服務的滿意度？
☑非常滿意 ☐滿意 ☐不滿意 ☐非常不滿意

六、本次親職講座內容確實對您的實務家庭有幫助？
☐非常滿意 ☑滿意 ☐不滿意 ☐非常不滿意

七、本次親職講座中提供的資料充分且有用？
☐非常滿意 ☑滿意 ☐不滿意 ☐非常不滿意

八、您希望我們日後能多舉辦何種主題的研習活動？
可以多一些技術性管教小孩的方法，或者手機、網路怎麼設定方法之類的。

九、您對本次活動的具體建議是：

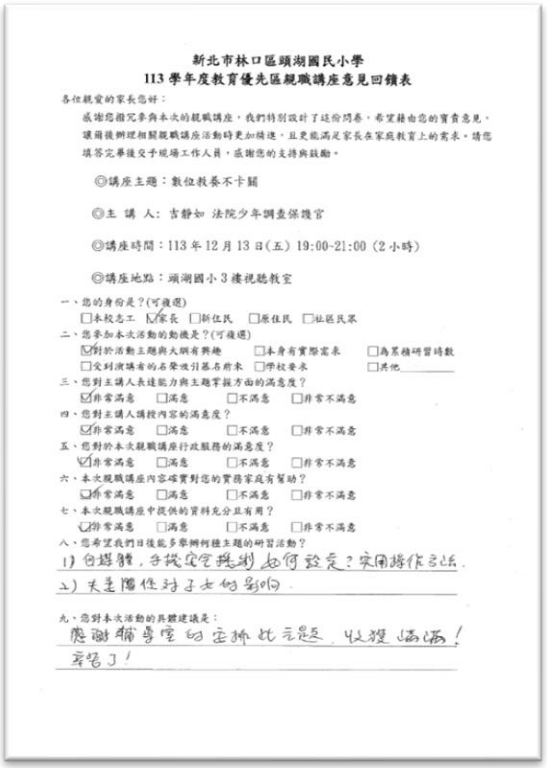

新北市林口區頭湖國民小學
113 學年度教育優先區親職講座意見回饋表

各位親愛的家長您好：

感謝您撥冗參與本次的親職講座，我們特別設計了這份問卷，希望藉由您的寶貴意見，讓爾後辦理相關親職講座活動時更加精進，且更能滿足家長在家庭教育上的需求。請您填答完畢後交予現場工作人員，感謝您的支持與鼓勵。

◎講座主題：數位教養不卡關

◎主 講 人：吉靜如 法院少年調查保護官

◎講座時間：113 年 12 月 13 日(五) 19:00-21:00 (2 小時)

◎講座地點：頭湖國小 3 樓視聽教室

一、您的身份是？(可複選)
☐本校志工 ☑家長 ☐新住民 ☐原住民 ☐社區民眾

二、您參加本次活動的動機是？(可複選)
☑對於活動主題與大綱有興趣 ☐本身有實際需求 ☐為累積研習時數
☐受到演講者的名聲吸引慕名前來 ☐學校要求 ☐其他_____

三、您對主講人表達能力與主題掌握方面的滿意度？
☑非常滿意 ☐滿意 ☐不滿意 ☐非常不滿意

四、您對主講人講授內容的滿意度？
☑非常滿意 ☐滿意 ☐不滿意 ☐非常不滿意

五、您對於本次親職講座行政服務的滿意度？
☑非常滿意 ☐滿意 ☐不滿意 ☐非常不滿意

六、本次親職講座內容確實對您的實務家庭有幫助？
☑非常滿意 ☐滿意 ☐不滿意 ☐非常不滿意

七、本次親職講座中提供的資料充分且有用？
☑非常滿意 ☐滿意 ☐不滿意 ☐非常不滿意

八、您希望我們日後能多舉辦何種主題的研習活動？
1) 自媒體，手機安全機制如何設定？實用操作方法。
2) 夫妻關係對子女的影响。

九、您對本次活動的具體建議是：
感謝輔導室的安排此主題，收獲滿滿！
辛苦了！

家長意見回饋

活動名稱/講師	主題	內容摘要	參加對象	時間	人數
親職講座：共創數位學習不煩惱 講師： 施信源老師	親子教養	數位學習的模式也在不斷演變。過去，學習者主要依賴傳統的課堂教學和教材，施信源老師，憑藉在推廣教學創新、科技融入學習的豐富經驗一定可以讓家長在此演講中習得最正確的數位學習的觀念和方法	家長、教師	114/4/11	18



發給家長的電子傳單和報名連結

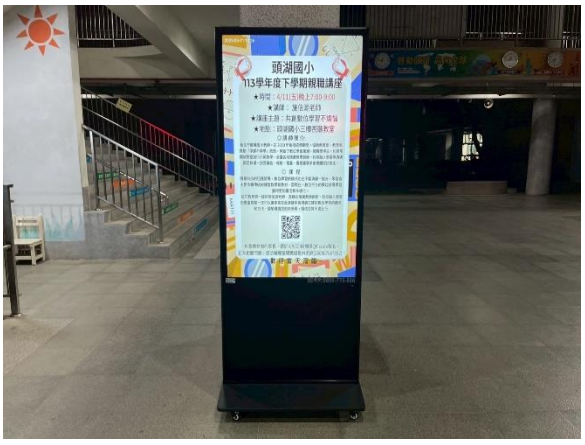

講座海報



校長親自參與整場活動



講師與家長生動互動



講座結束後家長與講師仍有許多討論

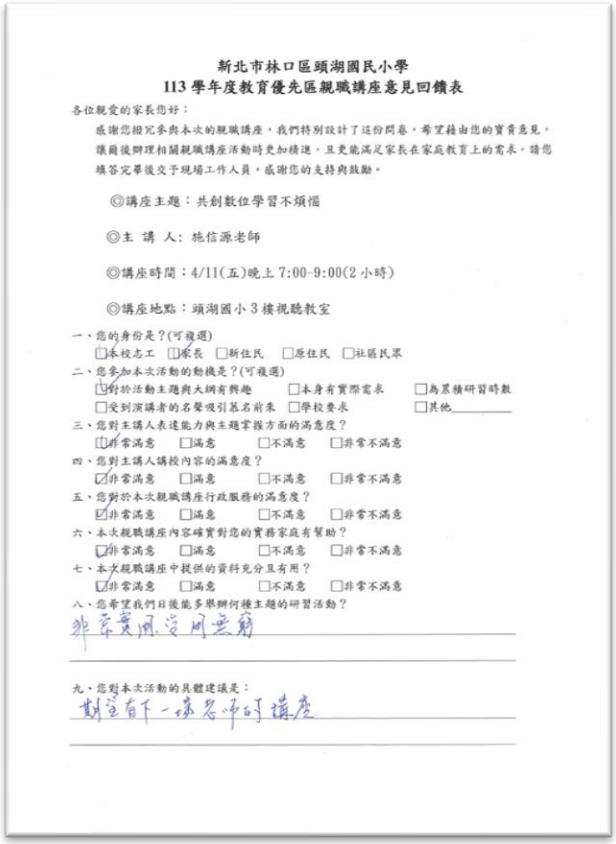

新北市林口區頭湖國民小學
113 學年度教育優先區親職講座意見回饋表

各位親愛的家長您好：

感謝您撥冗參與本次的親職講座，我們特別設計了這份問卷，希望藉由您的寶貴意見，讓爾後辦理相關親職講座活動時更加精進，且更能滿足家長在家庭教育上的需求。請您填答完畢後交予現場工作人員，感謝您的支持與鼓勵。

◎講座主題：共創數位學習不煩惱

◎主 講 人：施信源老師

◎講座時間：4/11(五)晚上 7:00-9:00(2 小時)

◎講座地點：頭湖國小 3 樓視聽教室

一、您的身份是？(可複選)
☐本校志工 ☑家長 ☐新住民 ☐原住民 ☐社區民眾

二、您參加本次活動的動機是？(可複選)
☑對於活動主題與大綱有興趣 ☐本身有實際需求 ☐為累積研習時數
☐受到演講者的名聲吸引慕名前來 ☐學校要求 ☐其他_____

三、您對主講人表達能力與主題掌握方面的滿意度？
☐非常滿意 ☐滿意 ☐不滿意 ☐非常不滿意

四、您對主講人講授內容的滿意度？
☑非常滿意 ☐滿意 ☐不滿意 ☐非常不滿意

五、您對於本次親職講座行政服務的滿意度？
☑非常滿意 ☐滿意 ☐不滿意 ☐非常不滿意

六、本次親職講座內容確實對您的實務家庭有幫助？
☑非常滿意 ☐滿意 ☐不滿意 ☐非常不滿意

七、本次親職講座中提供的資料充分且有用？
☑非常滿意 ☐滿意 ☐不滿意 ☐非常不滿意

八、您希望我們日後能多舉辦何種主題的研習活動？
非常實用，受用無窮

九、您對本次活動的具體建議是：
期望有下一場老師的講座

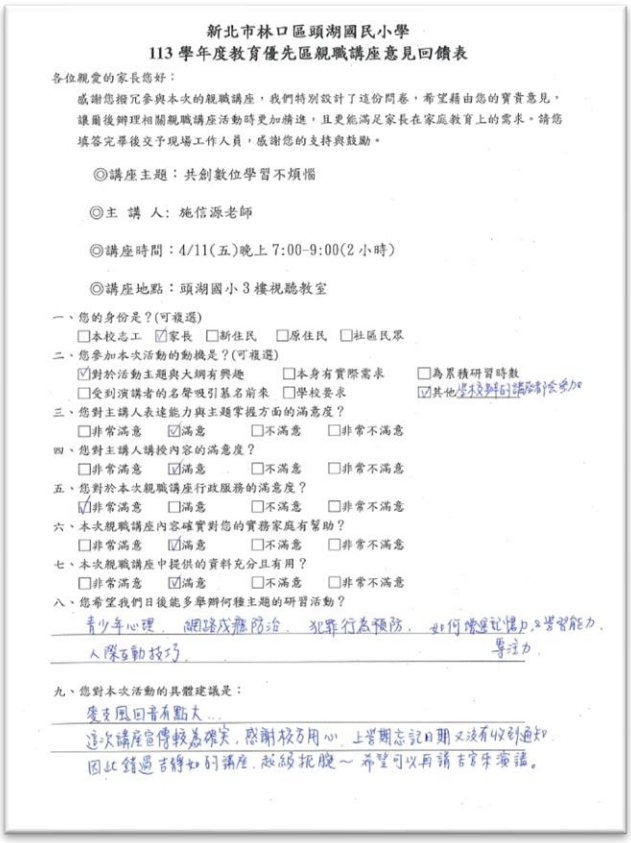

新北市林口區頭湖國民小學
113 學年度教育優先區親職講座意見回饋表

各位親愛的家長您好：

感謝您撥冗參與本次的親職講座，我們特別設計了這份問卷，希望藉由您的寶貴意見，讓爾後辦理相關親職講座活動時更加精進，且更能滿足家長在家庭教育上的需求。請您填答完畢後交予現場工作人員，感謝您的支持與鼓勵。

◎講座主題：共創數位學習不煩惱

◎主 講 人：施信源老師

◎講座時間：4/11(五)晚上 7:00-9:00(2 小時)

◎講座地點：頭湖國小 3 樓視聽教室

一、您的身份是？(可複選)
☐本校志工 ☑家長 ☐新住民 ☐原住民 ☐社區民眾

二、您參加本次活動的動機是？(可複選)
☑對於活動主題與大綱有興趣 ☐本身有實際需求 ☐為累積研習時數
☐受到演講者的名聲吸引慕名前來 ☐學校要求 ☑其他學校辦的講座都會參加

三、您對主講人表達能力與主題掌握方面的滿意度？
☐非常滿意 ☑滿意 ☐不滿意 ☐非常不滿意

四、您對主講人講授內容的滿意度？
☐非常滿意 ☑滿意 ☐不滿意 ☐非常不滿意

五、您對於本次親職講座行政服務的滿意度？
☑非常滿意 ☐滿意 ☐不滿意 ☐非常不滿意

六、本次親職講座內容確實對您的實務家庭有幫助？
☐非常滿意 ☑滿意 ☐不滿意 ☐非常不滿意

七、本次親職講座中提供的資料充分且有用？
☐非常滿意 ☑滿意 ☐不滿意 ☐非常不滿意

八、您希望我們日後能多舉辦何種主題的研習活動？
青少年心理，網路成癮防治，犯罪行為預防，如何增進記憶力，學習能力，人際互動技巧，專注力

九、您對本次活動的具體建議是：
麥克風回音有點大...
這次講座宣傳較為確實，感謝校方用心，上學期忘記日期又沒有收到通知，因此錯過吉祥如何講座，超級扼腕～希望可以再請吉官來演講。

家長意見回饋

活動名稱	主題	內容摘要	參加對象	時間	人數
新生始業式	子職	協助新生家長和子女做好入學準備，建立良好友善的親師生合作關係。	家長、教師、學生	113/8/24	505



大手牽小手入校



校長贈送新生見面禮與祝福



新生認識教室與導師



親師生相見歡



新生家長座談會，開場由弦樂團表演



校長與學校行政團隊對家長宣導













新生認識校園與生活教育

運用闖關活動

孩子從遊戲中學習校園生活的規範及須具備的常識。

活動名稱	主題	內容摘要	參加對象	時間	人數
祖父母節~祖孫上學趣　拍照打卡	倫理（代間）	與孩子的祖父母分享孩子升上國小就讀的喜悅，祖孫三代陪著孩子一起上學，展開新的學習旅程、強化家庭關係與世代傳承。	家長、學生	113/8/24	50













當日活動盛況

活動名稱	主題	內容摘要	參加對象	時間	人數
母親節感恩活動	倫理（代間）	透過卡片製作、愛的兌換券、媽咪訪問以及家長徵稿等活動，表達對母親或主要照顧者的感恩之情，了解照顧者的辛勞與盼望，增進親子互動與感情交流機會。	家長、教師、學生	114/4/15-114/5/11	2328

一年級】卡片 DIY~用心擁抱



【二年級】繽紛花束



【三年級】愛的兌換券學習單和孩子的兌換情況



【四年級】母親節-媽咪我愛你 愛你卡片



【五年級】 聽你說畫出愛(實地訪談媽媽或(愛我的人))和訪問學習單



【六年級】愛的模樣子-結合素描、照片畫出媽媽的圖像



親子樂下廚(文章徵稿)



2025頭湖國小母親節活動-**親子下廚樂**-家長徵稿

B I U

親愛家長你好

為了配合母親節的教學活動，期望透過「親子下廚樂」做一道美食，在親子互動過程中傳遞您與孩子間真摯的親情，在愛與陪伴下，增進親子間情感交融，養成孩子感恩之心。

一道美食，串起溫暖的時光。讓孩子與您一起完成一份特別的母親節回憶吧!

親子秀廚藝，讓我們用美食紀錄愛，一起打造親子間美好時刻!

• 呈現方式 ：

1.寫下您想對孩子的話的話，或做菜互動中，難忘的溫馨小故事，(字數150-200字)
2.上傳親子互動照片(和食物的合照、煮菜的互動、全家享受美食……等。)

【備註】★1.料理的方式不限。 2.上傳文字和照片。3. 輔導室將在活動結束後，以摸彩方式抽出得獎的幸運兒，並擇優刊登在第18期通期報報上分享。★活動相關問題請洽輔導室親職關林老師，電話26080766*852

親子樂下廚(照片)

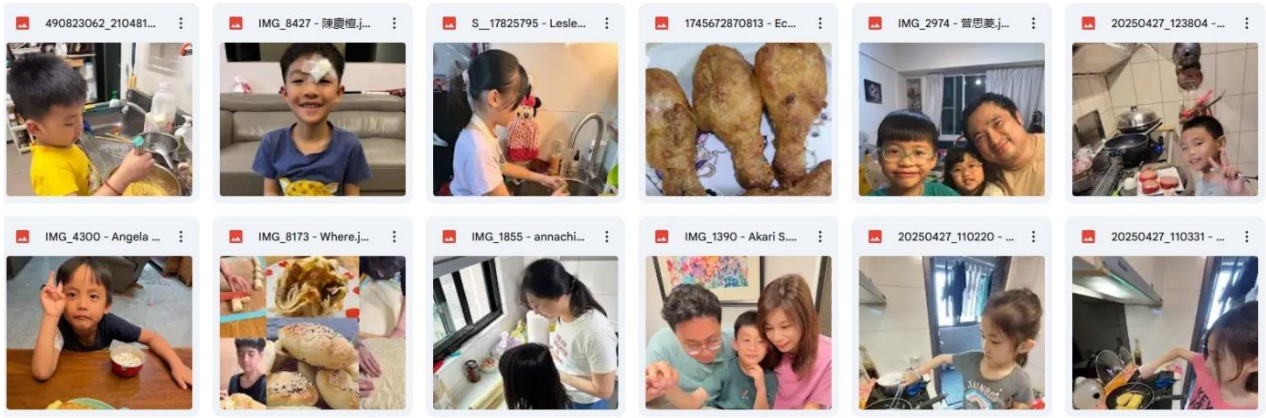

親子樂下廚(文章)



		在一個陽光明媚的下午，旭又和媽媽決定一	
2025/4/12 下午 7:35:44	1	旭又小心翼翼地量取材料，媽媽則在旁邊指導	https://drive.
		幾個小時後，布丁終於完成了！旭又迫不及待地	
2025/4/22 下午 9:23:07	1	綻，今天媽媽煮了你喜歡的牛肉麵，這一碗裡有	https://drive.
2025/4/24 下午 9:33:26	5	媽媽本人直到高中三年級才第一次學會自己燒開	https://drive.
2025/4/26 下午 10:11:2	2	媽媽，我想要吃炸雞。放學時刻，孩子走出孩子熟練的清洗雙手，在媽媽身旁當起了小孩子，每個人生階段都請你要認真的學習，	https://drive.
2025/4/28 下午 5:35:44	1	地瓜泥拌著甜甜的糖，搓成一顆顆圓滾滾的地瓜	https://drive.
2025/4/30 上午 10:42:3	3	奕安對參加活動很熱心，時時提醒我週日要一起	https://drive.
		記得在某個天候不佳的週末，我突發奇想，要不	
2025/5/3 上午 9:49:53	1	雖然孩子會興高采烈的贊成，但是在準備食材的經過一番努力，終於集滿需要的食材後，我邊看	https://drive.

活動名稱	主題	內容摘要	參加對象	時間	人數
感恩才藝之夜	倫理（代間）	由學生精心準備的表演節目學習團隊合作與溝通技巧，給自己才藝展現的舞台，邀約長輩共賞以慰勞照顧之情，共同度過溫馨感性的夜晚。	家長、教師、學生	114/5/2	550



頭湖粉絲頁公告

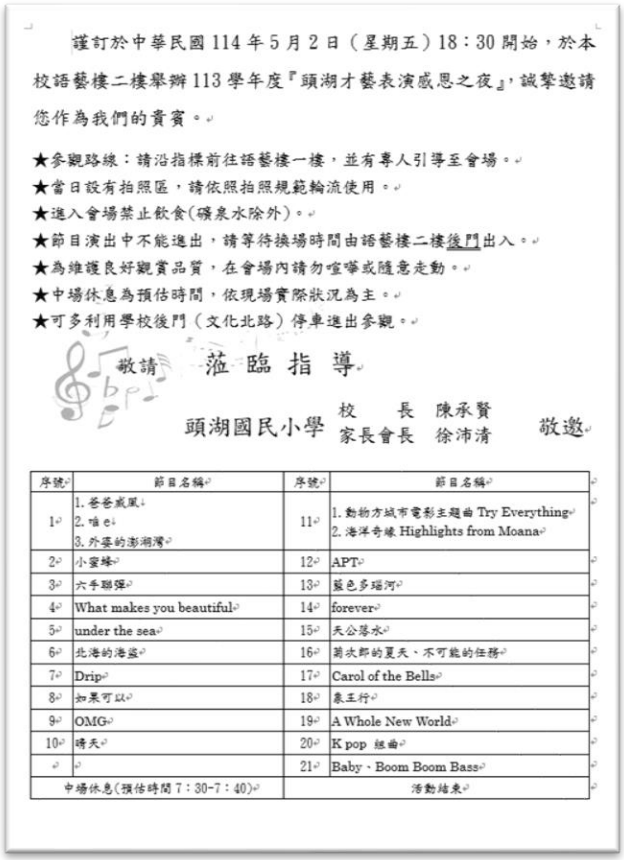

謹訂於中華民國 114 年 5 月 2 日（星期五）18：30 開始，於本校語藝樓二樓舉辦 113 學年度『頭湖才藝表演感恩之夜』，誠摯邀請您作為我們的貴賓。

★參觀路線：請沿指標前往語藝樓一樓，並有專人引導至會場。
★當日設有拍照區，請依照拍照規範輪流使用。
★進入會場禁止飲食(礦泉水除外)。
★節目演出中不能進出，請等待換場時間由語藝樓二樓後門出入。
★為維護良好觀賞品質，在會場內請勿喧嘩或隨意走動。
★中場休息為預估時間，依現場實際狀況為主。
★可多利用學校後門（文化北路）停車進出參觀。

敬請 蒞臨指導

頭湖國民小學 校長 陳承賢
家長會長 徐沛清 敬邀

序號	節目名稱	序號	節目名稱
1	1. 爸爸威風 2. 唯 e 3. 外婆的澎湖灣	11	1. 動物方城市電影主題曲 Try Everything 2. 海洋奇緣 Highlights from Moana
2	小蜜蜂	12	APT
3	六手聯彈	13	藍色多瑙河
4	What makes you beautiful	14	forever
5	under the sea	15	天公落水
6	北海的港盛	16	第次都的夏天、不可能的任務
7	Drip	17	Carol of the Bells
8	如果可以	18	泰王行
9	OMG	19	A Whole New World
10	晴天	20	K pop 組曲
		21	Baby、Boom Boom Bass
中場休息(預估時間 7：30-7：40)		活動結束	

節目邀請函



合唱團發表



舞蹈類



弦樂團發表



樂器類



樂器類



舞蹈類



舞蹈類



貴賓捐贈